sdi

#somossdi

Criação de nome
Identidade visual
Ponto de venda
Book de Marcas
Redesenho
Papelaria
Repsicionamento

Marca

qual a impressão que sua empresa causa em seu público?

> Marca[1]
substantivo feminino

1. ato ou efeito de marcar.
2. traço, sinal, impressão deixada por alguém ou algo.

Nosso
papel é a
fazer a sua
essência
tomar forma.

E com isso,
você ter
resultado.

E toda mudança começa

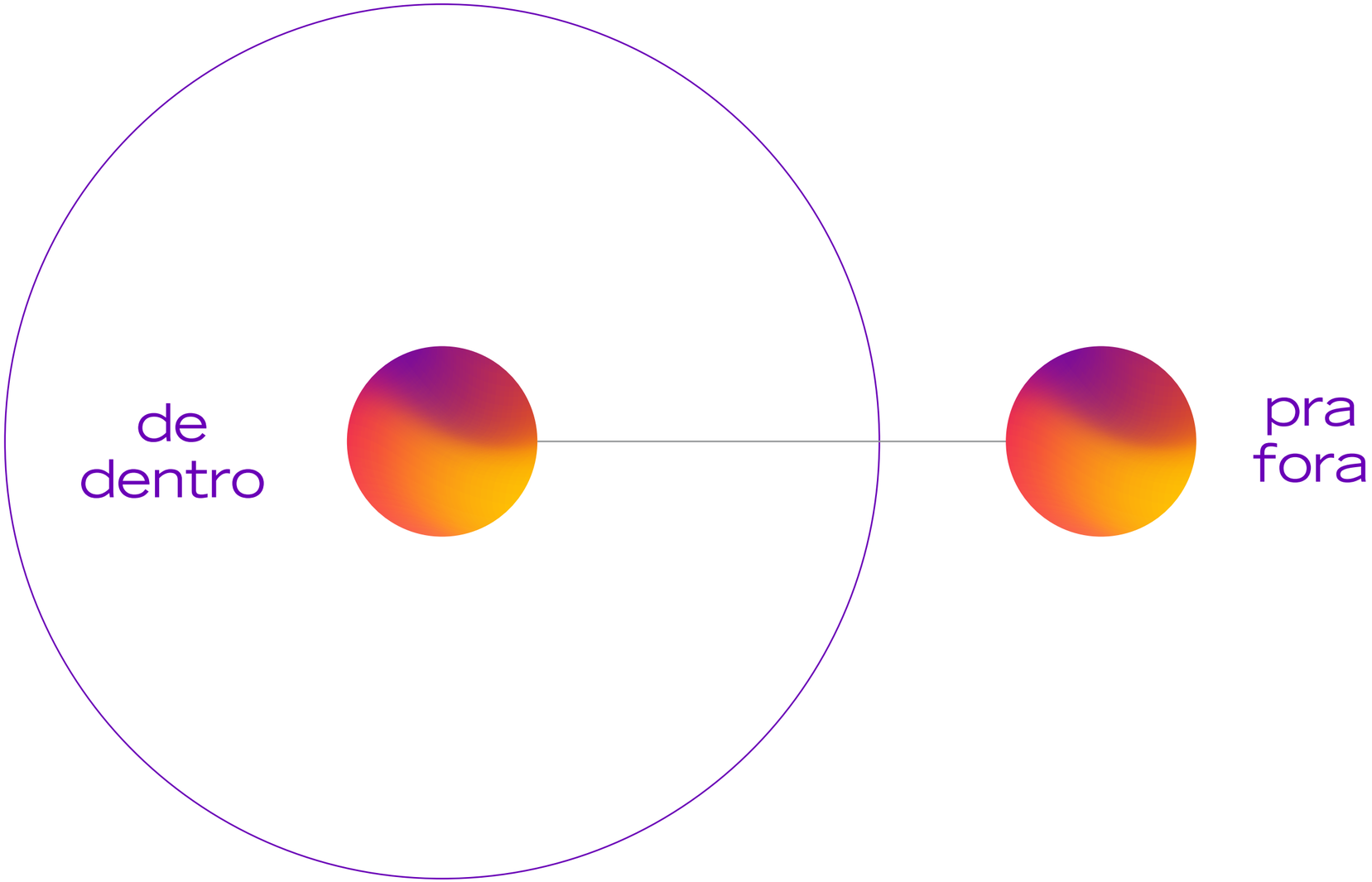

Por esse motivo, nos reinventamos

E o que um dia foi

Shopping de Idéias®

ASSESSORIA & PROPAGANDA

Hoje é sdi

#somossdi

sdi comunica

sdi conecta

sdi transforma

sdi

sdi
comunica
conecta
transforma

sdi
Provocamos
sua constante
ressignificação
RESSIGNIFICAÇÃO
RES.SIGNI.FICAR

MUDAR VEM DE
RO
RA FORA

Conheça agora, nossos trabalhos com marcas.

Setor

industrial

Futurize

ANTES

futurize

DEPOIS

Painel semântico

- Humana
- Especializada
- Moderna
- Industrial
- Brasileira

Tipografia primária
Amil typeface

Aa

Universal, criativa.

caixa alta

ABCDEFGHIJKLMNOPQRSTUVXYZ

caixa baixa

abcdefghijklmnopqrstuvxyz

números e símbolos

0123456789,.;/~()&%$?!

ftz.

Cinza Escuro	Verde	Verde Claro
#292929	#86E492	#B2FCC5

futurize

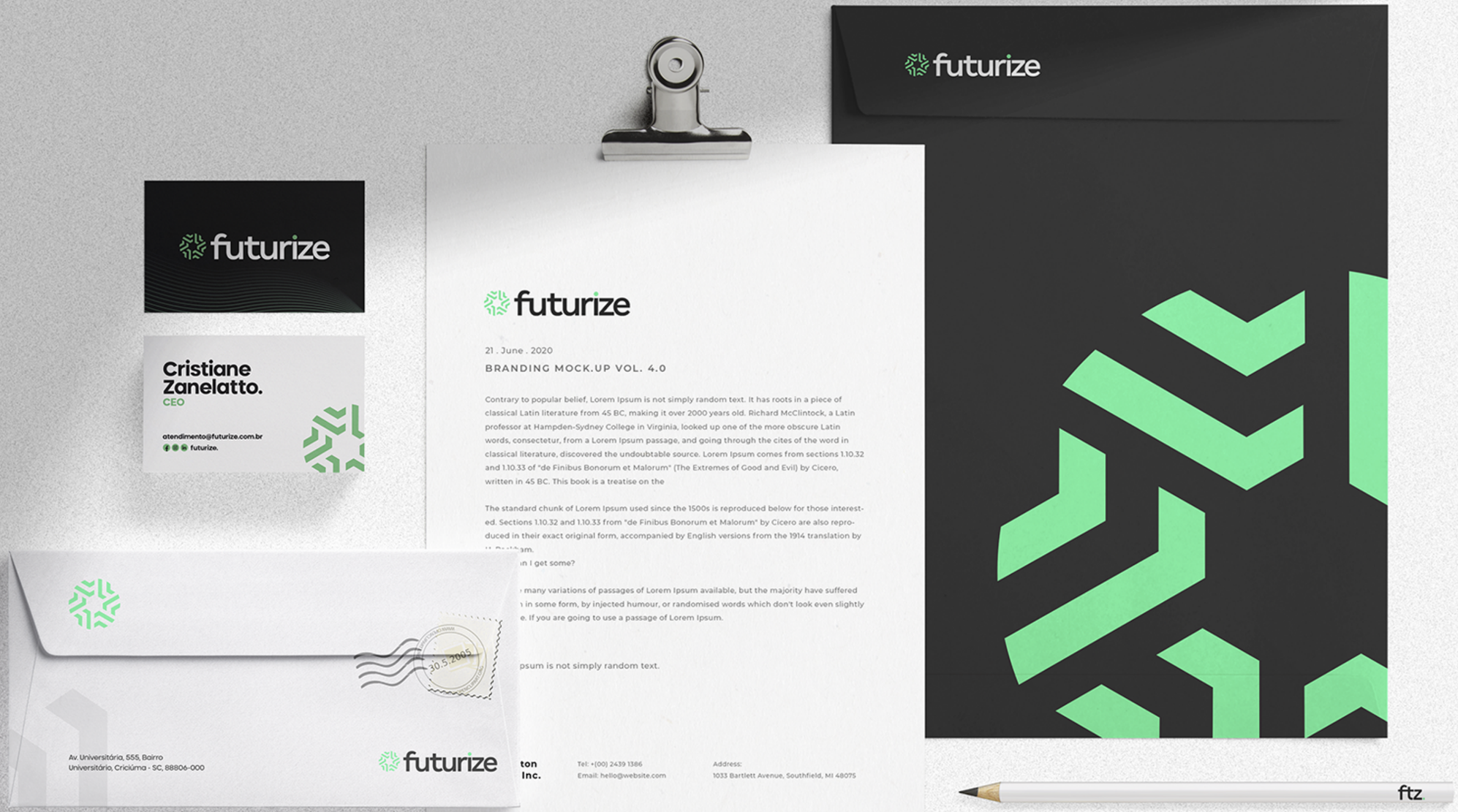
futurize
Cristiane Zanelatto.
CEO
atendimento@futurize.com.br
futurize.
futurize
21 . June . 2020
BRANDING MOCK.UP VOL. 4.0
Contrary to popular belief, Lorem Ipsum is not simply random text. It has roots in a piece of classical Latin literature from 45 BC, making it over 2000 years old. Richard McClintock, a Latin professor at Hampden-Sydney College in Virginia, looked up one of the more obscure Latin words, consectetur, from a Lorem Ipsum passage, and going through the cites of the word in classical literature, discovered the undoubtable source. Lorem Ipsum comes from sections 1.10.32 and 1.10.33 of "de Finibus Bonorum et Malorum" (The Extremes of Good and Evil) by Cicero, written in 45 BC. This book is a treatise on the
The standard chunk of Lorem Ipsum used since the 1500s is reproduced below for those interested. Sections 1.10.32 and 1.10.33 from "de Finibus Bonorum et Malorum" by Cicero are also reproduced in their exact original form, accompanied by English versions from the 1914 translation by
Tel: +(00) 2439 1386
Email: hello@website.com
Address:
1033 Bartlett Avenue, Southfield, MI 48075
Av. Universitária, 555, Bairro
Universitário, Criciúma - SC, 88806-000
futurize
ftz

futurize
ftz.

futurize

futurize
ftz.bordado
Tecnologia que
corta com precisão.
www.futurize.ind.br

ftz.laser ftz.bordado
futurize
Tecnologia que transforma
futurize
Tecnologia que transforma
ftz.
Desenvolvemos soluções tecnológicas para as suas necessidades em corte e bordado.
Máquina de bordar.
Somos a maior indústria de fabricação de máquinas de bordar e de corte a laser do Brasil.
futurize

Mail File Edit View Mailbox Message Format Window Help
Fri 9:41 PM
futurize
O que você procura?
48 98826.9311 | 48 3438-2322
todas as categorias | início sobre nós produtos contato orçamento
Saiba agora como ter
máquinas personalizadas.
clique aqui
Adaptadas para a sua necessidade.
ftz.laser
ftz.bordado
Atendimento via WhatsApp.
Facilidades futurize.
Orgulhosamente brasileira
Qualidade premium
Suporte especializado
Crédito facilitado
MacBook Pro

RECEITA DE FAMÍLIA

NONNA LUIZA

Receita de FAMÍLIA Feita em FAMÍLIA

Tudo começou com **a compra de uma bodega em 1958**, pelo casal Ângelo Bortolotto e Luiza Sachet Bortolotto, no centro de Nova Veneza.

Era ponto de parada dos viajantes que passavam pela cidade e **trocavam suas mercadorias pelo almoço caseiro da dona Luiza.**

Espalhando a fama dos dotes culinários da dona Luiza pela região.

QUEREMOS QUE VOCÊ SINTA O SABOR DE FAZER PARTE DA NOSSA FAMÍLIA.

Feito a mão
Receita de família
Ingredientes de qualidade
Sabor caseiro
Fácil e prático
Qualidade Ristorante Veneza

Pangram **Sans**

Aa

CAIXA ALTA
ABCDEFGHIJKLMNOPQRSTUVXWYZ

CAIXA BAIXA
abcdefghijklmnopqrstuvxwyz

NÚMEROS E SÍMBOLOS
0123456789,.;'/~{}!@#$%^&*_-+=

Pantone® Cool Gray 1 C	Pantone® 3537 C	Pantone® 200 C	Pantone® Black 3 C
CMYK 2, 3, 6, 0 RGB 251, 247, 242 #FBF7F2	CMYK 100, 0, 100, 63 RGB 0, 81, 39 #00491E	CMYK 0, 100, 76, 13 RGB 189, 24, 35 #BA0C2F	CMYK 74, 52, 71, 90 RGB 29, 30, 28 #212721

RECEITA DE FAMÍLIA

NONNA LUIZA

Espaguete
400g
PRODUTO CONGELADO
Com a tradição e qualidade:
VENEZA
Massa alimentícia
Talharim
400g
PRODUTO CONGELADO
Com a tradição e qualidade:
VENEZA
RECEITA DE FAMÍLIA
NONNA LUIZA
MOLHO
Bolonhesa
400g
PRODUTO CONGELADO
Com a tradição e qualidade:
VENEZA
RECEITA DE FAMÍLIA
NONNA LUIZA
MOLHO
Quatro Queijos
400g
PRODUTO CONGELADO
Com a tradição e qualidade:
VENEZA
RECEITA DE FAMÍLIA
NONNA LUIZA
MOLHO
Moranga com
Carne Seca
400g

Aqui tem
comida de verdade!
RECEITA DE FAMÍLIA
NONNA LUIZA
Sinta o sabor e o
amor de fazer parte
da nossa família.
Refeição pronta em até 20 min
ARTESANAL
Fácil, prático e saboroso
Leve todo sabor da gastronomia típica italiana para a sua casa.
Produtos originais do restaurante mais tradicional de Nova Veneza/SC
Com a tradição e qualidade:
RISTORANTE
VENEZA
1958

De Nova Veneza
para o Angeloni
mais perto de você!
VENEZA
RECEITA DE FAMÍLIA
NONNA LUIZA
Queremos que você sinta o sabor
de fazer parte da nossa família.

RECEITA DE FAMÍLIA
NONNA LUIZA
Tradição e praticidade
feito com muito amor.
Leia o QR Code para nos conhecer melhor!

De Nova Veneza
para o Angeloni
mais perto de você!
VENEZA
Nonna Luiza

RECEITA DE FAMÍLIA
NONNA LUIZA

-O segredo-
está no amor
NONNA LUIZA

Setor de

serviços

Hospital
São José
Criciúma · Santa Catarina

ANTES

HOSPITAL
SÃO JOSÉ
Completo e inovador para acolher você

DEPOIS

Hospital
São José
Criciúma · Santa Catarina

- Sem posicionamento claro
- Discurso de comunicação fragmentado
- Comunicação envelhecida
- Códigos de marca sem grande diferenciação
- Imagem de SUS
- Desconhecimento da população (interna e externa) sobre os diferenciais e serviços do Hospital

Tipografia

Panton

Bold
ABCDEFGHIJKLMNOPQRSTUVWXYZ
abcdefghijklmnopqrstuvwxyz
0123456789!@#$%&*

Regular
ABCDEFGHIJKLMNOPQRSTUVWXYZ
abcdefghijklmnopqrstuvwxyz
0123456789!@#$%&*

Light
ABCDEFGHIJKLMNOPQRSTUVWXYZ
abcdefghijklmnopqrstuvwxyz
0123456789!@#$%&*

Transmite confiança, intelectualidade, seriedade e verdade. Cor de alta conexão com o segmento da saúde.

R:0 G:117 B:190
C:100 M:40 Y:0 K:0
#0075be

É capaz de transmitir bondade, serenidade, leveza e paciênica.

R:103 G:198 B:241
C:57 M:2 Y:0 K:0
#67c6f1

É a cor do amor e da vitalidade, trazendo vida à nova paleta.

R:230 G:85 B:80
C:2 M:78: Y:63 K:0
#e65550

HOSPITAL SÃO JOSÉ

Completo e inovador para acolher você

A tipografia em caixa alta reflete toda a grandeza do hospital, com traços leves e arredondados referindo ao aconchego.

O símbolo
desenho a mão.

HOSPITAL
SÃO JOSÉ
Completo e inovador para acolher você.

A cruz
relembrando a marca do hospital.

O coração
remetendo ao atendimento humanizado.

HOSPITAL
SÃO JOSÉ
Completo e
inovador para
acolher você.
A sua colaboração tornou possível esta conquista
SOMOS EXCELÊNCIA HOSPITALAR.
Conquistamos Acreditação Nível 3
#HSJOSE
quemeacolheu

HOSPITAL
SÃO JOSÉ
Lorem ipsum dolor sit amet consecte

Unidade Obstétrica
Vida

#HSJ
quemeacolheu

Clique para assistir o vídeo

SAÚDE SÃO JOSÉ

Clique para assistir o vídeo

FOCUS
Consultoria e Auditoria

ANTES

focus.
CONSULTORIA

DEPOIS

Engajada, flexível e eficaz.

Incomum/diferente
Clássico
Seguro
Personalizado

Pontual
Convicto
Preciso

Cíclico
Flexível
Gráfico

focus.

CONSULTORIA

focus.
CONSULTORIA

focus.
TERCEIRIZAÇÃO FINANCEIRA

CMYK: 99,0,80,0
RGB: 0, 160, 99
#00a063

focus.
COBRANÇA

CMYK: 47, 99, 0, 0
RGB: 137, 13, 133
#890d85

Pantone® 2378 C

CMYK 88, 21, 34, 24
RGB 51, 69, 104
#334568

Pantone® 2034 C

CMYK 0, 86, 70, 0
RGB 232, 63, 65
#E83f41

Pantone® 542 C

CMYK 59, 23, 7, 0
RGB 113, 168, 210
#71A8D2

focus.
CONSULTORIA
Katarine Manique Barreto
48 99999.9999
katarine@focusconsultoria.com.br
www.focusconsultoria.com.br

• Engajada •
FLEXÍVEL
& eficaz.
focus
CONSULTORIA

CRICIÚMA,
anos
de oportunidades aos empreendedores da região!

Espe_
cialistas
em criar ambientes ideais para empresas que querem dar bons resultados.
focus.
CONSULTORIA

Com a Focus é assim:
1, 2, 3 e
Puf!
A mudança aconteceu na sua empresa.
focus.
CONSULTORIA

ENGAJADA,
FLEXÍVEL
E EFICAZ.
focus.
CONSULTORIA

"Uma meta é um sonho com um prazo." Napoleon Hill
focus.
CONSULTORIA

Unir forças=
aumentar
resul-
tados

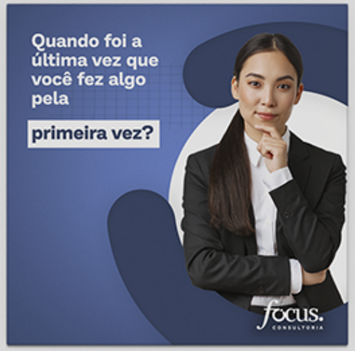
Quando foi a última vez que você fez algo pela
primeira vez?
focus.
CONSULTORIA

"Está se concentrando no problema. Assim, não pode ver a solução."
• Patch Adams •
focus
CONSULTORIA

Que retorno eu recebo
investindo numa terceirização financeira?

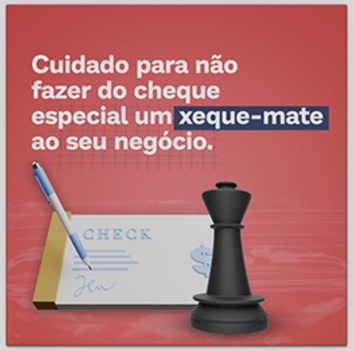
Cuidado para não fazer do cheque especial um xeque-mate ao seu negócio.
CHECK

O que é qualidade de vida para você:
Tempo ocioso
ou
Aproveitamento de tempo?

focusconsultoriaeauditoria
Seguir
Enviar mensagem
Consultoria e Auditoria
Consultor de negócios
Gestão de Negócios
Desenvolvimento Humano
48 3413 8550
linktr.ee/focuscon
325
publicações
667
seguidores
1.063
seguindo

focus.
CONSULTORIA

focus.
CONSULTORIA

ENGAJADA,
FLEXÍVEL
E EFICAZ.

Flexível
Engajada
Eficaz
focus.

COOPERA

Força a quem produz,
confiança em quem trabalha.

ANTES

Coopera

A energia da evolução

DEPOIS

fecoergs

celpa
energia para transformar

WA SOLAR
ENERGIA SOLAR

SICOOB

ACENTRA
COOPERATIVA DE CRÉDITO

agraria
malte

enel

EBC

CEMIG

Light

COOPERZEM

LérosGeradora

SCOTTISHPOWER

COSERN

ISO 9001
COOPERCOCAL
Cooperativa Energética Cocal

Eletrobras
Distribuição Acre

CERGAL
Cooperativa de Eletrificação Anita Garibaldi

TXU
energy

VARO

BRISTOL
energy

SESCOOP/SP
Serviço Nacional de Aprendizagem do Cooperativismo
no Estado de São Paulo

Celesc
Distribuição S.A.

Referências

Neo Sans Std

Aa

CAIXA ALTA
ABCDEFGHIJKLMNOPQRSTUVXWYZ

CAIXA BAIXA
abcdefghijklmnopqrstuvxwyz

NÚMEROS E SÍMBOLOS
0123456789,.;'/~()!@#$%^&*_-+=

Pantone® 293 C	Pantone® 109 C	Pantone® 361 C
CMYK: 100, 80, 0, 0	CMYK: 0, 15, 93, 0	CMYK: 72, 0, 88, 0
RGB: 22, 65, 148	RGB: 255, 212, 0	RGB: 58, 180, 74
#164194	#FFD400	#3AB44A

Coopera

A energia da evolução

Coopera

A energia da evolução

Integra Coopera
Espaço Comunitário Colaborativo

coopera
soluções elétricas

coopera
telecom

60 ANOS
1959·2019

Coopera

A energia da evolução

Sustentabilidade
Coopera 60 anos
A energia da evolução
60 ANOS 1959·2019
Coopera
A energia da evolução

Coopera
A energia da evolução

Pessoas
A força do trabalho que gera valorização, comprometimento e confiança.
Coopera 60 anos
A energia da evolução
@cooperaenergia
www.coopera.com.br
60 ANOS 1959·2019
Coopera
A energia da evolução

momento
Coopera
Evoluímos para transformar a sua vida.
Coopera

"Abrimos as lojas despreocupados com a qualidade da energia, o fornecimento é seguro e o custo é mais baixo."
Danny Warmling
Presidente CDL Forquilhinha
Coopera

Setores

tecnologia & inovação

ADA </>
LOVELACE
software house

ANTES

ADA
software
house

DEPOIS

Painel Semântico

Segurança
Tecnologia
Proximidade
Transparência
Criatividade
Soluções

Mulish font family

abcdefghijklmnopqrstuvxywz
ABCDEFGHIJKLMNOPQRSTUVXYWZ
1234567890!@#$%^&*

Consistente, bonita e prática.
Simples, refinada e acessível.
Sem serifas.

Foi construída imaginando seu uso em grande escala, com uma boa variedade de **pesos** e alta legibilidade.

Branco
#F&F&FA

Cobalto
#011F66

Celeste
#00AFFE

Hortênsia
#4A62FF

ADA
software
house

ADA
software
house
João Pedro Tezza
Programador Junior
adalovelace.com.br

ADA
software
house
Otimize esforços através da tecnologia

ADA
software
house
Liandra Fenali
Analista de Dados
48 99999 9999
adasoftwarehouse.com.br

ATUALIZA

ANTES

atualiza
GESTÃO COM RFID

DEPOIS

Segurança
Tecnologia
Praticidade
Proximidade
Transparência
Força

Nunito Sans

abcdefghijklmnopqrstuvxywz
ABCDEFGHIJKLMNOPQRSTUVXYWZ
1234567890!@#$%^&*

Lorem ipsum dolor sit amet.
consectetuer adipiscing elit, sed diam
nonummy nibh euismod tincidunt ut

Marinho
#302979

Magenta
#FF0066

Celeste
#0A6BF2

Branco
#F7F7FA

atualiza

GESTÃO COM RFID

atualiza
GESTÃO PATRIMONIAL
Lorem ipsum dolor sit amet, consectetur adipisicing elit, sed do eiusmod tempor incididunt ut labore et dolore magna aliqua. Ut enim ad minim veniam, quis nostrud exercitation ullamco laboris nisi ut aliquip ex ea commodo consequat. Duis aute irure dolor in reprehenderit in voluptate velit esse cillum dolore eu fugiat nulla pariatur. Excepteur sint occaecat cupidatat non proident, sunt in culpa qui officia deserunt mollit anim id est laborum.
Sed ut perspiciatis unde omnis iste natus error sit voluptatem accusantium doloremque laudantium, totam rem aperiam, eaque ipsa quae ab illo inventore veritatis et quasi architecto beatae vitae dicta sunt explicabo. Nemo enim ipsam voluptatem quia voluptas sit aspernatur aut odit aut fugit, sed quia consequuntur magni dolores eos qui ratione voluptatem sequi nesciunt. Neque porro quisquam est, qui dolorem ipsum quia dolor sit amet, consectetur, adipisci velit, sed quia non numquam eius modi tempora incidunt ut labore et dolore magnam aliquam quaerat voluptatem.
Atenciosamente
Jessica De Luca
48 3478 3161
Rua Princesa Isabel, 40. Sala 512.
Ed. Prime Tower, Criciúma - Santa Catarina
atualizasistemas.com.br
Jessica De Luca

Jorge Dal Pont
Suporte TI
atualiza
GESTÃO PATRIMONIAL

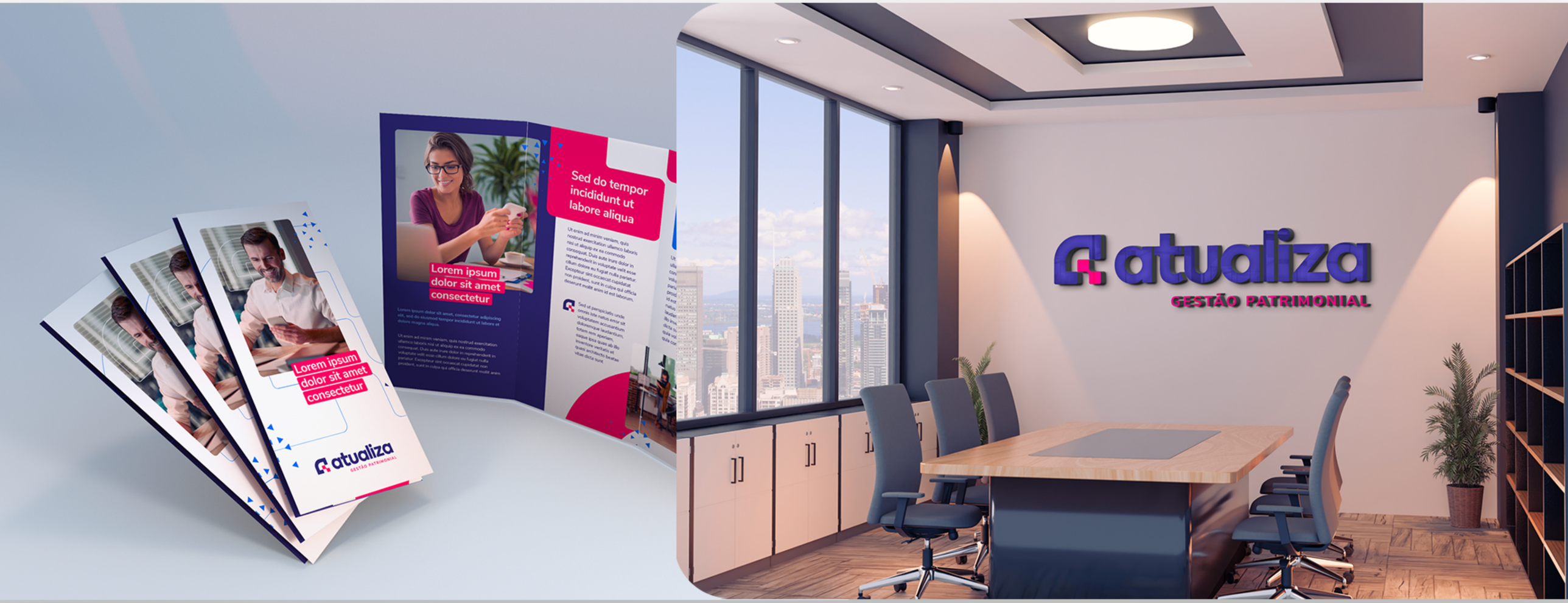
Lorem ipsum dolor sit amet consectetur
atualiza
GESTÃO PATRIMONIAL
Sed do tempor incididunt ut labore aliqua
Lorem ipsum dolor sit amet consectetur
atualiza
GESTÃO PATRIMONIAL

Comitê do Centro de Inovação de Criciúma

O que faz um Centro de Inovação?

- Liga as pesquisas das universidades a indústria, possibilitando a **expansão dos processos** e transferência de tecnologia;
- **Atrai investidores** regionais, nacionais e/ou internacionais, públicos ou privados;
- Encontra **fontes de financiamento** ou financia **totalmente ou parcialmente** novos negócios;
- Oferece **instalações, serviços e outros recursos** compartilhados.

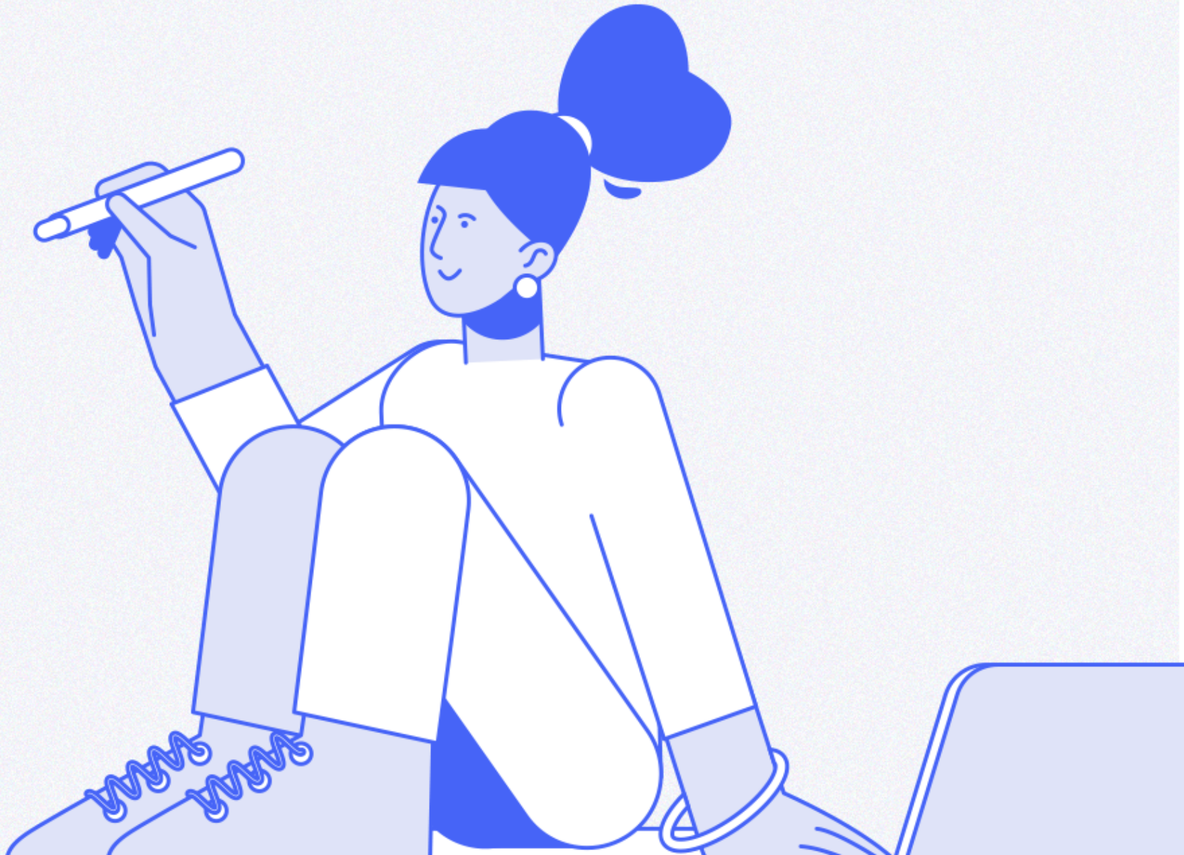

Aspirador
Inclusivo
Capacitador

Associações

Fomentador

Acelerador
Capacitador
Inspirador

Associações

Catalizador

Hub

Jovem
Moderno
Atual

Associações

ATRIBUTO PRINCIPAL: **INOVAÇÃO**

Associações

Inspirador

Criativo
Experiente
Exemplo

Ágil

Associações

Conectado
Veloz
Acelerador

Criativo

Associações

Inovador
Diferenciado
Desenvolvedor

Keyword

Criativo

Associações

Inovador
Diferenciado
Desenvolvedor

C R I A T I V I D A D E

Ação de transformar ideias originais em realidade.

A criatividade engloba inovação, modernidade, originalidade, ressignificação, atitude e muitas outras coisas dentro do próprio universo.

Ela é plural e singular ao mesmo tempo, significa o nascimento de tudo a partir do zero. É o adjetivo dado a tudo que for novo, diferente e mutável.

Simples
Objetivo
Líquido
Potencial
Mutável
Determinante
Diferenciado
Ativo
Minimalista
Impactante

SIMPLES	OBJETIVO	LÍQUIDO	POTEN-CIAL	MUTÁVEL
Prático, pronuncia rápida, o que gera impacto.	Conversa com o princípio da marca, o incentivo a ação de novos empreendedores e inovadores a criar.	Um nome ligado à criatividade possibilita liquidez ao projeto, abrindo margem para conversão fácil de sua identidade.	Um nome tão expressivo possibilita uma rápida intervenção na comunidade, surpreendendo na conversão de novos membros.	Ao se associar com criatividade, o nome pode sofrer mudanças, adaptando-se as necessidades de seus projetos.

DETER-MINANTE	DIFEREN-CIADO	ATIVO	MINIMA-LISTA	IMPAC-TANTE
Ele é de Criciúma e é criativo, fator indispensável para quem procura iniciar projetos ousados.	Distoa da falta de significado comumente encontrada em outras organizações similares.	A palavra indica uma ação: Crio. Existe um sujeito oculto na sua construção, o EU. Isso serve para encorajar seus participantes	O minimalismo vive seu melhor momento. Menos é mais, o pouco que fala muito.	Sua versatilidade é capaz de despertar a curiosidade. Palavras curtas geram conceitos de posse e exclusividade. Crio é melhor e ponto.

CRIO

Centro de
Inovação
de Criciúma

CRIO Centro de Inovação de Criciúma

CRIO Centro de Inovação de Criciúma

CRIO Centro de Inovação de Criciúma

CRIO Centro de Inovação de Criciúma

CRIO Centro de Inovação de Criciúma

CRIO Centro de Inovação de Criciúma

Clique no vídeo para assistir

BETHA

A Betha passou por um processo de reorganização da cultura e precisava que a marca existente transparecesse o novo propósito
"Cidades eficientes, pessoas felizes."

Para isso foi desenvolvida a nova identidade visual, reforçando os elementos já existentes com novas possibilidades de aplicação.

Barlow
Family

Aa

CAIXA ALTA

ABCDEFGHIJKLMNOPQRSTUVXWYZ

CAIXA BAIXA

abcdefghijklmnopqrstuvxwyz

NÚMEROS E SÍMBOLOS

0123456789,.;'/~()!@#$%^&*_-+=

B.

AZUL BETHA				
R:28 G:32 B:243	R:45 G:71 B:247	R:71 G:126 B:248	R:117 G:206 B:252	R:234 G:244 B:254
C:93 M:74 Y:0 K:0	C:90 M:65 Y:0 K:0	C:83 M:50 Y:4 K:0	C:70 M:0 Y:4 K:0	C:7 M:1 Y:0 K:0
#1C20F3	#2D47F7	#477EF8	#75CEFC	#EAF4FE

BETHA

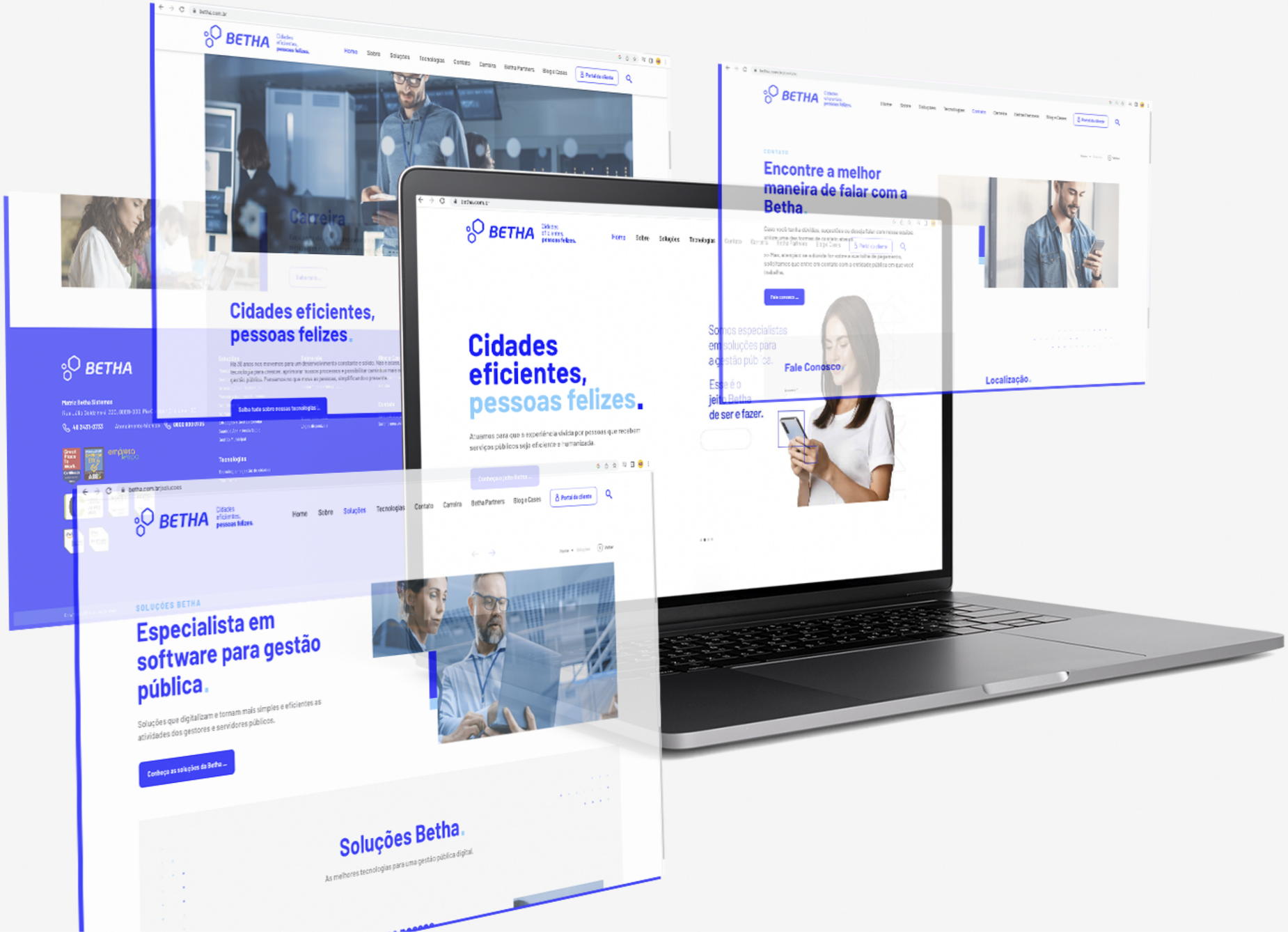
BETHA
Cidades eficientes, pessoas felizes.
Carreira
Encontre a melhor maneira de falar com a Betha.
Fale Conosco
Localização.
Cidades eficientes, pessoas felizes.
Especialista em software para gestão pública.
Soluções Betha.

Cidades eficientes, **pessoas felizes.**

Somos especialistas em soluções para a gestão pública.
Esse é o **jeito Betha de ser e fazer.**

BETHA

Missão
Acelerar crescimento e expansão dos negócios com foco no cliente, soluções Cloud, solidez financeira e uma cultura engajadora.
Visão
Ser a plataforma que conecta as pessoas com o serviço público.
Play

Jeito Betha de ser.
Cidades eficientes, pessoas felizes.
Booth 03

01. Orgulho da nossa ética.
02. Respeito às pessoas.
03. Autonomia para o dinamismo.
04. Soluções que surpreendem.
05. Crescimento sustentável.

Aldo Garcia
CEO Betha
betha.com.br
Cidades eficientes, pessoas felizes.
BETHA
Somos inspirados por um ideal:
Cidades eficientes, pessoas felizes.
Você faz parte do nosso jeito Betha de ser e fazer.

Soluções

Na imprensa

Parceiros

Endomarketing

Custo zero
em equipamentos

Pesquisa

Equipe

Solidariedade

Eventos

Internet das Coisas

Integração
entre sistemas

Big Data

Agilidade

Reconhecimento
facial

Segurança

Machine Learning

Armazenamento
ilimitado

Reconhecimento
por fala

Configuração

História

REDES SOCIAIS

REDES SOCIAIS

Betthers

Dentro do manifesto da Betha, temos um objetivo que inspira a criação do programa aqui apresentado: O desenvolvimento de mais cidades inteligentes e prósperas.

Para alcançar o que nos inspira, criamos uma proposta de comunicação que facilita o entendimento do público e o convida a fazer parte de uma transformação em sua jornada.

O nome a ser trabalhado, tem como objetivo, apresentar o que o servidor público ganha participando do programa, que é se tornar um servidor:

+ mais valorizado,
+ assertivo,
com + ferramentas e
+ contatos.

Ser um servidor + preparado.

Barlow
Family

Aa

CAIXA ALTA
ABCDEFGHIJKLMNOPQRSTUVXWYZ

CAIXA BAIXA
abcdefghijklmnopqrstuvxwyz

NÚMEROS E SÍMBOLOS
0123456789,.;'/~()!@#$%^&*_-+=

R 0 | G 11 | B 249
#000bf9

R 120 | G 40 | B 208
#7828d0

R 235 | G 59 | B 246
#eb3bf6

Betthers

Nome
sobrenome
Lorem ipsum
Betthers

Betthers
Betthers
BETHA

Betthers

BETHA

Betthers
BETHA
Betthers
betha.com.br
@bethasistemas
(48) 3431-0733
Rua Júlio Gaidzinski,
320, 88811-000, Pio Corrêa
Criciúma - SC
Betthers

Setores de

comércio & varejo

MINEIRA
Lar&Construção

ANTES

mineiralar
Variedade para a **sua obra.**
Facilidade para a **sua vida.**

DEPOIS

Referências

Avenir
Next LT Pro

Aa

CAIXA ALTA
ABCDEFGHIJKLMNOPQRSTUVXWYZ

CAIXA BAIXA
abcdefghijklmnopqrstuvxwyz

NÚMEROS E SÍMBOLOS
0123456789,.;'/~()!@#$%^&*_-+=

Azul Escuro	Azul	Laranja
#2d3967	#6b8bc3	#d88628

mineiralar

Variedade para a **sua obra.**
Facilidade para a **sua vida.**

Tintas especiais

Variedade para a sua obra. Facilidade para a sua vida.

Ofertas especiais
TEMPORADA DE
OFERTAS
mineiralar
A ESTAÇÃO CERTA PARA
CONSTRUIR E REFORMAR.
Variedades para facilitar sua obra e sua vida.
Parcelamos em até 10x no cartão*
Conheça nossas outras formas de pagamento
Formas de Pagamento
Central de Atendimento
Faça seu orçamento pelo nosso WhatsApp
(48) 99836-6223

Pisos e Azulejos
Materiais de construção
Ofertas especiais
Tudo em até 10x no cartão.
Faça seu orçamento pelo nosso WhatsApp
(48) 99836-6223
TEMPORADA DE
OFERTAS
mineiralar

TEMPORADA DE
OFERTAS
mineiralar
Parcelamos em até 10x no cartão*
mineiralar

Lucas Venâncio Vieira
Gerente Comercial
48 99156.3533
lucasvv@mineiralar
Av. Cocal, 830
mineiralar
Variedade para a sua obra.
Facilidade para a sua vida.

mineiralar
Variedade para a sua obra.
Facilidade para a sua vida.
(48) 3438.1990
(48) 99836.6223
@mineiralar
mineiralar
Variedade para a sua obra.
Facilidade para a sua vida.

Escolhendo
a tinta ideal.
Tintas especiais
Exterior/Interior
Suvinil
GEL PARA EFEITOS
CONTEÚDO 3,48 Kg
VERNIZ PREMIUM
MAJESTIC
VERNIZ
ISOLANTE
mineiralar
Variedade para a sua obra.
Facilidade para a sua vida.

ANTES

DEPOIS

fortes

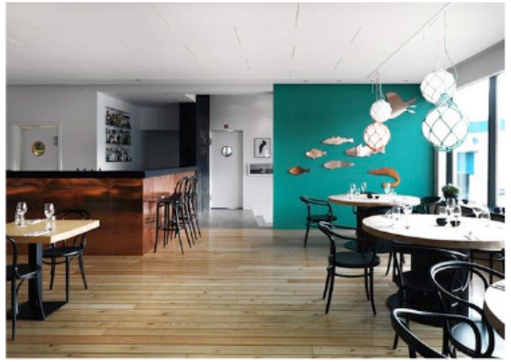

Portas Abertas
=vem a conhecer=
Banca 40

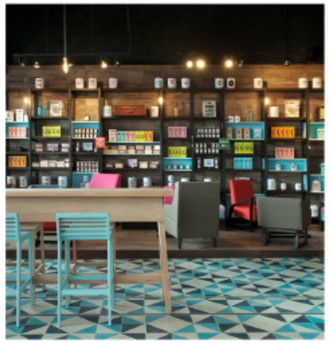

SAYBONS
CREPES · GALETTES
SAYBONS

G
GAIN

ACRE
AUSTIN TEXAS · COFFEE COMPANY
AC RE

ACRE

Avenir Next LT Pro

Aa

CAIXA ALTA

ABCDEFGHIJKLMNOPQRSTUVXWYZ

CAIXA BAIXA

abcdefghijklmnopqrstuvxwyz

NÚMEROS E SÍMBOLOS

0123456789,.;'/~()!@#$%^&*_-+=

Turquesa #6192a4	Laranja #e9b54b	Creme #e7ddd1	Marrom #472f1e
Bávaros	Comida	Creme	Café
Céu	Criciúma	Merengue	Chocolate
Limpo	Quente	Natural	Madeira
Azulejos portugueses	Alegre	Doce	Rústico
Colonial	Aconchegante	Clássico	

CAFÉ • CONFEITARIA

GÖRBY

DESDE 1991

RESTAURANTE

CAFÉ • CONFEITARIA
GÔRBY
DESDE 1991
RESTAURANTE
36
GÔRBY

CAFÉ • CONFEITARIA
GÔRBY
DESDE 1991
RESTAURANTE
3433 9968
ENCOMENDAS DE
TORTAS & SALGADOS
(48) 3433.9968
(48) 98470.9970

Pastel
Risoles
Bolinho de carne
Coxinha de frango
Enroladinho de salsicha
Espetinho de frango
LANCHES DOCES
Bananinha
Cavaquinho
Pastel de banana
Croissant de chocolate
Rosquinha de polvilho
Sonho
SOBREMESAS
Mousse
Torta de bolacha
Pudim de leite
Gelatina
Cupcake
BOLOS E TORTAS
Bolos
Tortas
Pastel integral
Pão de queijo
GORBY
DESDE 1991
Coca-Cola

MISSÃO
VISÃO
VALORES
HISTÓRIA
GORBY
1992
2012
2018
Shake
Açaí
Morango
Verão Gorby
Sucos de Açaí

CAFÉ • CONFEITARIA
GÕRBY
DESDE 1991
RESTAURANTE
ALMOÇO
SEGUNDA À SÁBADO:
das 11h às 14h
(48) 3433.9968
(48) 98470.9970
Cel. Pedro Benedet nº 36. Centro. Criciúma. SC
gorby@oi.com.br
gorbylanches

CAFÉ • CONFEITARIA
GÕRBY
DESDE 1991
RESTAURANTE
CAFÉ COLONIAL
SEGUNDA À SÁBADO
ENCOMENDAS DE:
Salgadinhos
Tortas e Bolos
Lanches
(48) 3433.9968
(48) 98470.9970
Cel. Pedro Benedet nº 36. Centro. Criciúma. SC
gorby@oi.com.br
gorbylanches

GÕRBY
DESDE 1991

Forauto

Comprometimento é ir mais longe

Antes

FORAUTO

Comprometimento é ir mais longe

Depois

FORD

ANTENNA

Normal, condensed ou extra condensed

ABCDEFGHIJKLMNOPQRSTUVXYWZ 1234567890
abcdefghijklmnopqrstuvxywz !@#$%^&*()

Pantone® Cool Gray 7 C
C:0 M:0 Y:0 K:50
R:157 G:157 B:156 #9d9d9c

Pantone® 287 C
C:100 M:85 Y:25 K:0
R:35 G:60 B:122 #233c7a

GRUPO

FORAUTO

desde 1967

A aplicação com as marcas do grupo sempre respeitará a altura da marca a ser usada, sendo separadas por uma linha no tom cinza da marca do Grupo Forauto.

A marca do Grupo Forauto ficará sempre à direita da marca a ser usada.

GRUPO
FORAUTO
desde 1967

FORAUTO PARTS
PEÇAS PARA CAMINHÕES MULTIMARCAS

FORAUTO
CAMINHÕES
FOTON

Ford FORAUTO
Comprometimento é ir mais longe

SEMINOVOS
FORAUTO
A gente te entende, pode confiar.

TOTEM
CORRETORA DE SEGUROS

Lucieli Milak
Marketing
@FordForauto
(48) 3461- 6001
marketing@forauto.com.br
Avenida Centenário, 6000
Criciúma/SC, 88815-000
www.forauto.com.br
GRUPO
FORAUTO
desde 1967
Ford
FORAUTO

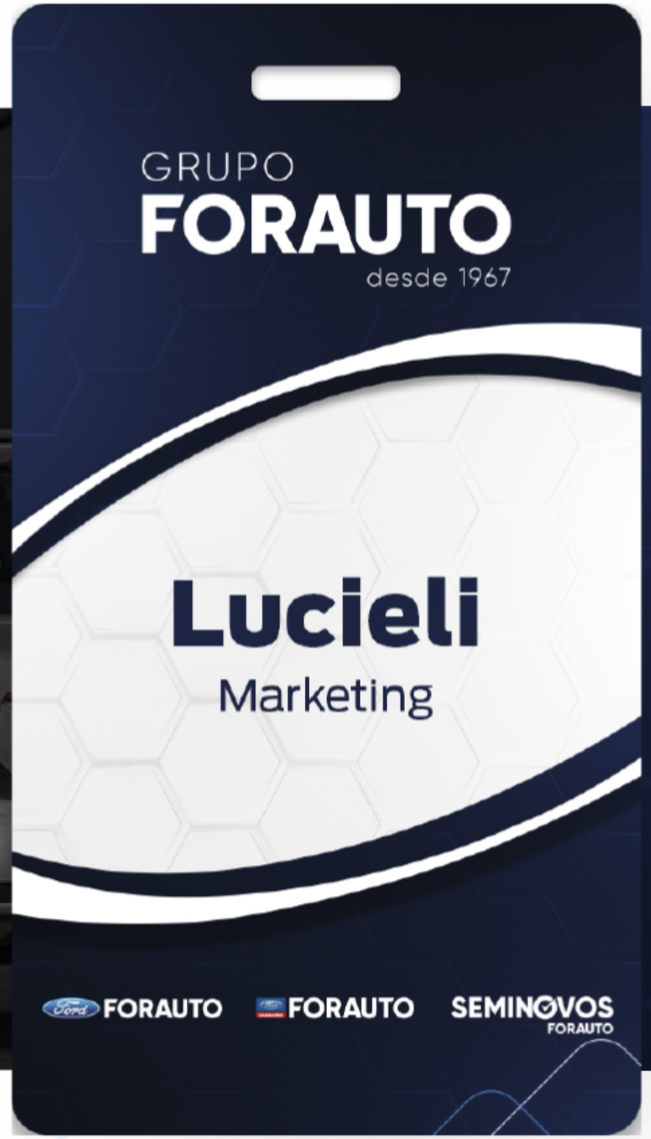

Ford FORAUTO

Comprometimento é ir mais longe

PROVOCAMOS SUA CONSTANTE RESSIGNIFICAÇÃO.

sdi comunica

sdi conecta

sdi transforma